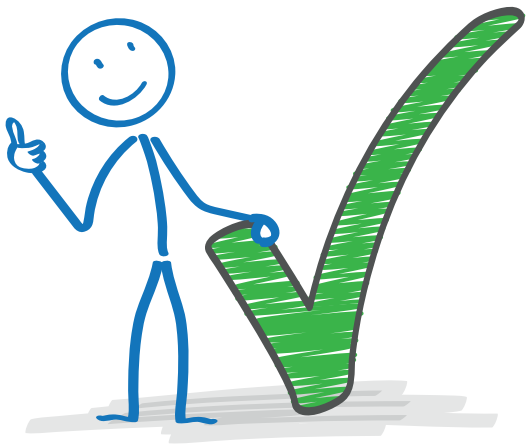

Faire reconnaître mon expérience, c'est gagnant!

- Améliorer mes conditions de travail actuelles et futures
- Répondre aux exigences du marché du travail
- Donner de la valeur à mes expériences
- Accroître mes chances d'avancement
- Obtenir un diplôme reconnu
- Toutes ces réponses

Programmes d'études

Boucherie de détail

Carrosserie

Charpenterie-menuiserie

Cuisine

Mécanique agricole

Mécanique automobile

Opération d'équipements de production

Pâtisserie de restauration contemporaine

Techniques d'usinage

Service de la restauration

Soudage-montage

Soudage haute-pression

Assistance à la personne en établissement et à domicile

Assistance à la personne en résidence privée pour aînés

Assistance dentaire

Assistance technique en pharmacie

Coiffure

Comptabilité

Esthétique

Hygiène et salubrité en milieux de soins

Secrétariat

Secrétariat médical

Service de garde en milieu scolaire

Mathieu Latreille
Conseiller pédagogique
Reconnaissance des acquis et des compétences
450 758-3552, poste 25567

Carole Sauvageau
Conseillère pédagogique
Reconnaissance des acquis et des compétences
450 758-3552, poste 25570

Contactez-nous!

Centre multiservice des Samares | Centre de services scolaire des Samares Québec

centremultiservice.ca

Votre EXPÉRIENCE! compte

RAC Reconnaissance des acquis et des compétences

Centre multiservice des Samares

Qu'est-ce que la RAC?

Visitez la section **Reconnaissance des acquis**

La reconnaissance des acquis et des compétences (RAC)

est une démarche simple et personnalisée qui vous permet de faire évaluer et reconnaître officiellement vos compétences acquises sur le marché du travail en lien avec un programme d'études qui vous intéresse.

450 758-3552

Compétences
+ EXPÉRIENCE
= DIPLÔME

Nous offrons un accompagnement personnalisé selon vos besoins!

1 **ACCUEIL ET PRÉPARATION DU DOSSIER**
- Dépôt des documents nécessaires.

2 **ANALYSE DU DOSSIER**
- Faite par l'accompagnateur.

3 **ENTREVUE**
- Retour de l'analyse.
- Validation des connaissances acquises.

4 **BILAN DE LA DÉMARCHE**
- Envoi du bilan vous expliquant les compétences qui vous sont reconnues, à évaluer ou à acquérir.

5 **ÉVALUATIONS DES ACQUIS**
- Démonstration ou preuve des compétences maîtrisées

6 **PLAN DE FORMATION** *(S'il y a lieu)*
- Plan de formation personnalisé.